

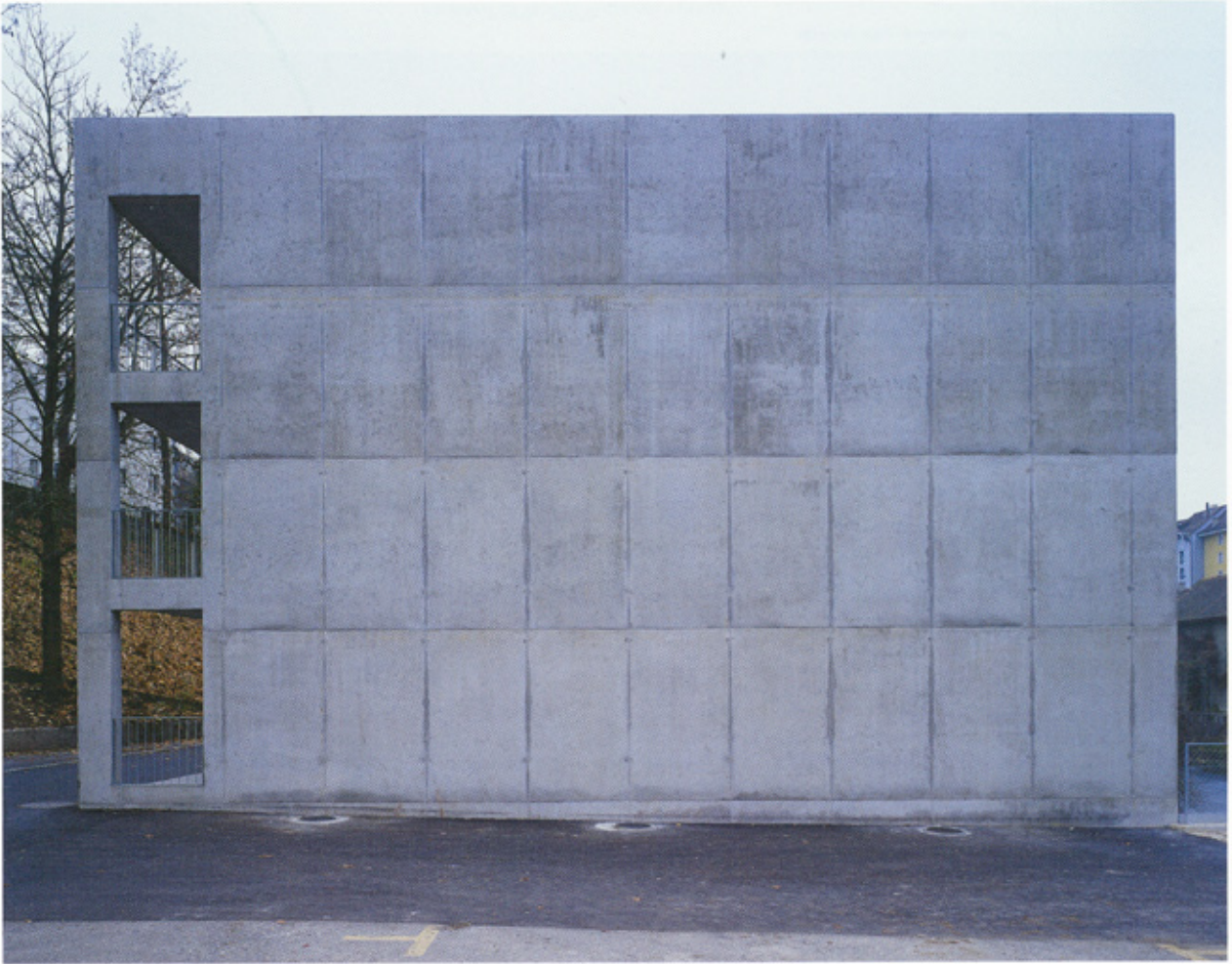

Ken Architekten

HABITATGES A ENNETBADEN



LOGEMENTS À ENNETBADEN

9 appartements - appartements



Emplacement - Plan de situation | Escala - Échelle 1:1000 | **↑N**

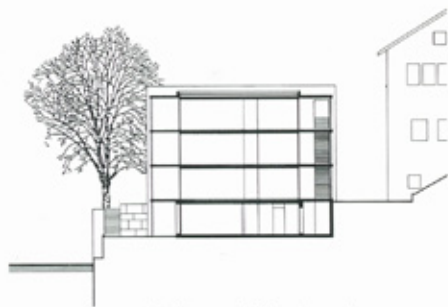

Secció transversal - Coupe transversale



Alçat est - Façade est

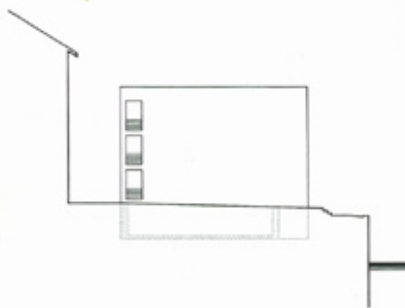

Alçat nord - Façade nord

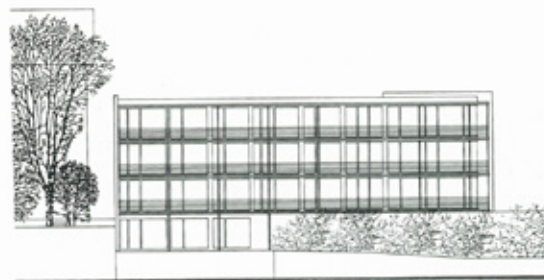

Alçat oest - Façade oest



Alçat sud - Façade sud

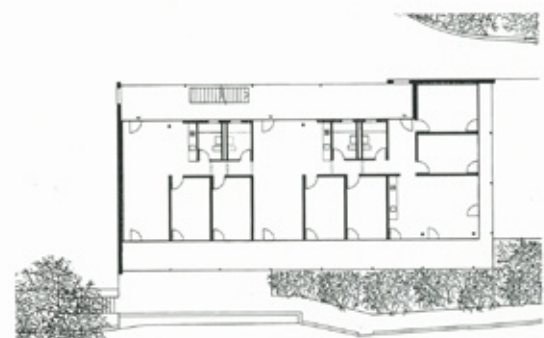

Planta tipus - Étage type | Escala - Échelle 1:500 | ← N

LOCALITZACIÓ · SITE : BADEN, SUÏSSA · SUISSE

Projecte · Projet : 1996

Execució · Livraison : 1997

Promotor · Maître d'ouvrage : Wehngenosenschaft Aargau

Arquitectes · Architectes : Claudia Hofer, Jürg Kaiser, Martin Schwager

Consultors · B.E.T. : Arcoplan (direcció d'obres · direction des travaux) ;

Heyer Kaufman Partner (estructura · structure)

Constructor · Entreprise générale : Birchmeier-Drack AG

Fotografies · Photographies : Helbling & Kupferschmid



Aquest edifici d'habitatges està situat a la riba del riu Ennetbaden, al davant de la ciutat antiga de Baden. El solar estava anteriorment ocupat per una de les instal·lacions d'una fàbrica d'assonament de pells del començament del segle passat que encara es conserva parcialment. L'estructura primària del projecte consisteix en dos plans verticals i cinc d'horizontals, la disposició dels quals afavoreix l'obertura dels habitatges envers el sud-oest, on hi trobem la millor vista, cap al riu i la part vella de Baden. L'edifici incorpora estratègies bioclimàtiques i d'estalvi energètic. La façana de vidre està pensada com un element captador passiu d'energia solar. A la nit, la mateixa façana de vidre funciona com un gran fanal a la vora del riu. La flexibilitat de la planta permet variacions en la dimensió dels diferents habitatges, cessions d'espai d'una casa a l'altra. Per davant de les zones d'estar s'ha disposat una terrassa comunitària que constitueix un espai de relació entre els usuaris.



Cet immeuble de logements est situé sur la rive de l'Ennetbaden, face à la vieille ville de Baden. Le terrain était auparavant occupé par les installations d'une usine de cuirs et de peaux du début du siècle dernier, qui est encore partiellement conservée. La structure primaire du projet comprend deux plans verticaux et cinq plans horizontaux, dont la disposition favorise l'ouverture des logements vers le sud-ouest, où se trouvent les meilleures vues, sur la rivière et le vieux quartier de la ville. La conception du bâtiment incorpore des stratégies bioclimatiques et d'économie d'énergie. Sa façade de verre est conçue comme un élément capteur passif d'énergie solaire. La nuit, elle fonctionne comme une grande source de lumière sur la rive de la rivière. La flexibilité du plan permet des variations quant aux dimensions des différents logements ainsi que des espaces modifiables d'une maison à une autre. Devant les zones de séjour, une terrasse communautaire a été prévue comme espace de relation entre les différents usagers.